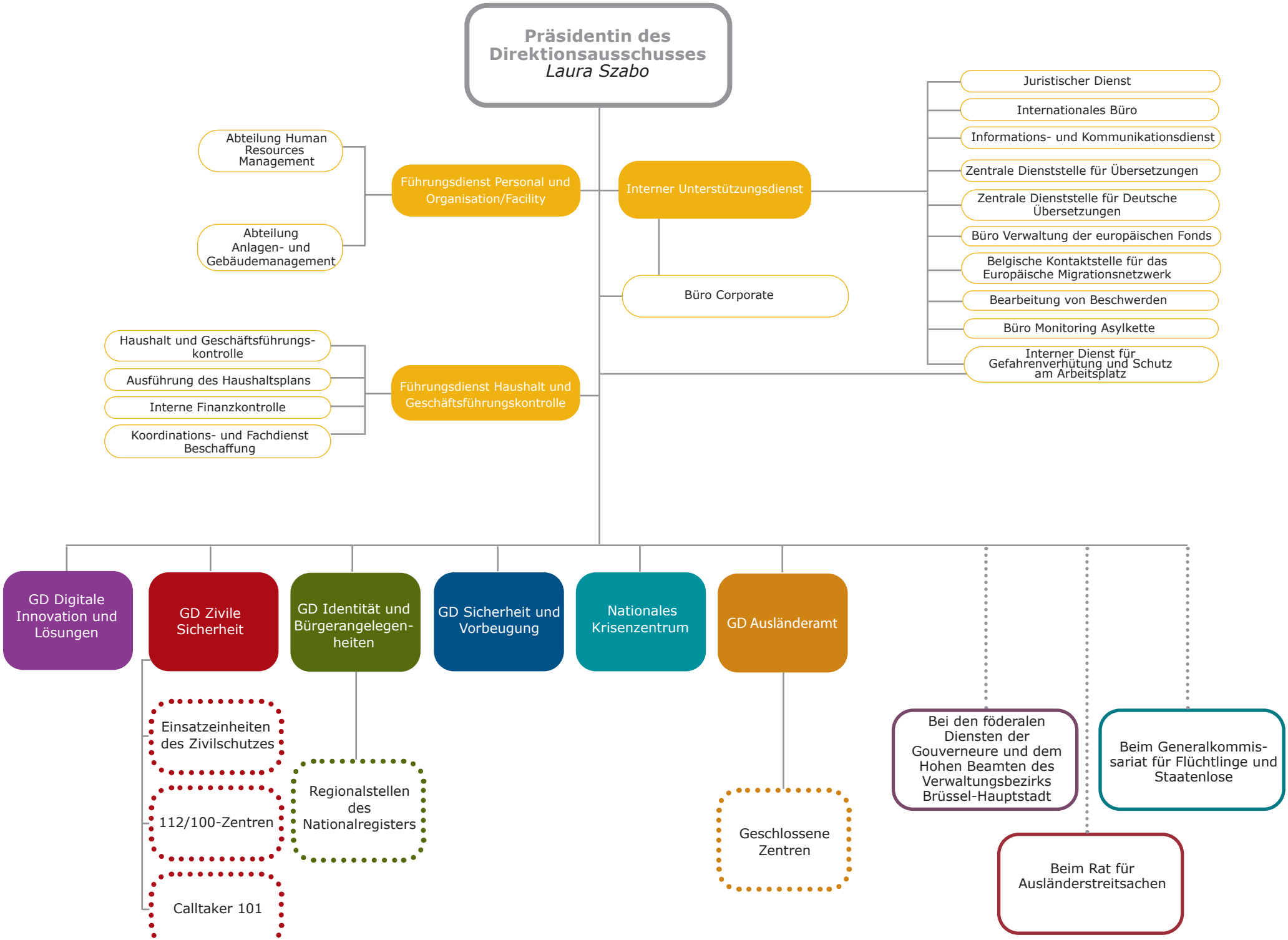
Präsidentin des Direktionsausschusses
Laura Szabo
Abteilung Human Resources Management
Abteilung Anlagen- und Gebäudemanagement
Führungsdienst Personal und Organisation/Facility
Interner Unterstützungsdienst
Juristischer Dienst
Internationales Büro
Informations- und Kommunikationsdienst
Zentrale Dienststelle für Übersetzungen
Zentrale Dienststelle für Deutsche Übersetzungen
Büro Verwaltung der europäischen Fonds
Belgische Kontaktstelle für das Europäische Migrationsnetzwerk
Bearbeitung von Beschwerden
Büro Monitoring Asylkette
Interner Dienst für Gefahrenverhütung und Schutz am Arbeitsplatz
Büro Corporate
Haushalt und Geschäftsführungs-kontrolle
Ausführung des Haushaltsplans
Interne Finanzkontrolle
Koordinations- und Fachdienst Beschaffung
Führungsdienst Haushalt und Geschäftsführungskontrolle
GD Digitale Innovation und Lösungen
GD Zivile Sicherheit
GD Identität und Bürgerangelegen-heiten
GD Sicherheit und Vorbeugung
Nationales Krisenzentrum
GD Ausländeramt
Einsatzeinheiten des Zivilschutzes
112/100-Zentren
Calltaker 101
Regionalstellen des Nationalregisters
Geschlossene Zentren
Bei den föderalen Diensten der Gouverneure und dem Hohen Beamten des Verwaltungsbezirks Brüssel-Hauptstadt
Beim Generalkommis-sariat für Flüchtlinge und Staatenlose
Beim Rat für Ausländerstreitsachen